

FICHA TECNICA REFERENCIAL DE PREVENCIÓN DE MANTENIMIENTO DE CAUCE EN EL PUNTO CRITICO , EN EL SECTOR CHANCADORA EN LA LOCALIDAD DE SAN RAFAEL, DISTRITO SAN RAFAEL, PROVINCIA AMBO, REGIÓN LA HUANUCO

PROPUESTA DE LA ACTIVIDAD: LIMPIEZA Y DESCOLMATACIÓN PARA MANTENIMIENTO DEL CAUCE DEL RIO HUALLAGA, SECTOR CHANCADORA, DISTRITO SAN RAFAEL, PROVINCIA AMBO, REGIÓN HUANUCO

1. UBICACIÓN:

AAA ALA Fecha

1.1. Ubicación política

Departamento Provincia Distrito Sector

1.2. Ubicación hidrográfica

Unidad hidrográfica Cuerpo de agua

1.3. Ubicación geográfica - Coordenadas UTM (Datum: WGS 84)

	Inicial			Final			Margen	Observación
	Este (X):	Norte (Y):	Zona	Este (X):	Norte (Y):	Zona		
TRAMO	8855741.84 m	370811.22 m	18L	8856395.12 m	370531.47 m	18L	MI	

2.- EVALUACIÓN DE LA ZONA EXPUESTA A INUNDACIONES::

2.1.- TIPO DE PELIGRO

inundacion ☒ flujo de detritos ☐ erosión fluvial ☒

2.2.- GEOLOGIA

En la carta geológica del Ingenmet, según la geología histórica y evolución tectónica una parte del tramo en evaluación pertenece a la formación en el Precámbrico y según su estratigrafía pertenece al sector oriental Pe-cma complejo del Huallaga, que por sus características es una secuencia polimetamórfica que presenta diferentes estilos estructurales caracterizados por polifases de fuerte deformación, formado por tres unidades descritas en el orden decreciente en edades; mica esquistos, que yacen en el fondo del complejo; meta volcánicos y filitas de naturaleza turbidita. Predominan mayormente rocas metamórficas (pizarras, cuarcitas, filitas y areniscascuaríticas). Se ha constatado que el tipo de suelo en el tramo de evaluación es parte arenoso (mayores de 0.1 mm) y gravoso (mayores a 2 mm), en las zonas de asentamientos y erosión fluvial.

Gravoso	70%	Arenas	25%	Limo y arcillas	5%
Gravoso(Mayores a 2 mm), Arenoso(2 mm - 0.1 mm) y Arcilloso(menores de 0.1 mm)					

Los tipos de materiales existentes en el cauce del quebrada son: arena, grava, piedra y grandes cantidades de hormigón. No existen canteras de extracción de material de acarreo.

Geodinámica externa:

Lluvias:

En la zona de estudio la actividad pluvial, en condiciones normales afecta relativamente sin embargo; en eventos extraordinarios como el Fenómeno El Niño, la periodica intensidad pluvial causa daños debido al volumen de precipitaciones, la velocidad de escorrentía, superficie de drenaje y caudal de microcuencas.

Erosion Pluvial:

Se presenta en mayor o menor grado de intensidad en las planicies a lo largo del río Condebamba. Las principales causas de su ocurrencia son el incremento brusco de las escorrentías en cada temporada de lluvias, y las variaciones de su dinámica fluvial, trayendo consigo sedimentos y material flotante de aguas arriba. Por lo que que la erosión tiende afectar a las riberas naturales y artificiales.

No se ha presentado caída de rocas de los cerros y según testimonios de los pobladores no se ha presentado reptación en las zonas altas de las quebradas.

Inundaciones:

Se tiene registro de inundaciones en el año 2015, trayendo considerables daños a los habitantes del sector Chancadora, ubicado a la margen izquierda de la quebrada Soledad, inundación que causó pérdida de bienes materiales, caída de puente peatonal, destrucción de infraestructura vial, infraestructura hidráulica, desaparición de terrenos agrícolas en producción y de infraestructura de servicios.

En los años 2020-2021, hubo desbordes tanto para la margen derecha como para la margen izquierda, afectando a viviendas y cultivos.

Existe erosión fluvial constante, por la crecida de la quebrada en épocas de avenidas.

2.3.- HIDROLOGÍA

Existe una estación pluviométrica que registra los caudales en épocas de avenida, entre los meses Diciembre - Abril, en el río Huallaga, instalada en el año 2015, sin embargo no se tiene registros históricos por ende de acuerdo a la huella en el cauce de la quebrada y a los caudales que se vienen registrando se puede inferir un caudal de máximas avenidas de 200.0 m³/s aproximadamente.

2.4.- ELEMENTOS EXPUESTOS:

DESCRIPCIÓN	CANT.	UNIDAD	COMENTARIO
01. POBLACION AFECTADA	200	Hab.	
02. VIVIENDAS EN RIESGO:	40	UNIDAD	
03. INSTITUCION EDUCATIVA:	1		I.E san rafael
04. CENTROS DE SALUD	1	UNIDAD	san rafael
05. AREAS DE CULTIVO:	2 Ha	Ha.	
06. CABEZAS DE GANADO:	0		
07. INFRAESTRUCTURA DE RIEGO (Canal, Bocatoma, Reservorio, Otros)	0		
08. INFRAESTRUCTURA VIAL (Km)	0,06	Km	60 m
09. INFRAESTRUCTURA DE SERVICIOS (agua y saneamiento)	0		
10. INFRAESTRUCTURA ELECTRICA	0		
11. OTROS			

3.- PROPUESTA TECNICA:

3.1.- Actividades

Tipo	Unidad de medida	Cantidad	Descripción de la propuesta	Observaciones
LIMPIEZA Y DESCOLMATACIÓN	km	0,713	limpieza y descolmatación del cauce del río huallaga	
CONFORMACIÓN DE DIQUE CON MATERIAL PROPIO	Km	0,713	conformación de dique con material propio en la margen izquierda del río huallaga	
ELIMINACIÓN DE MATERIAL EXCEDENTE	m3	3 689,78	eliminación de material excedente	

4.-ESQUEMA DE PROPUESTA TÉCNICA:

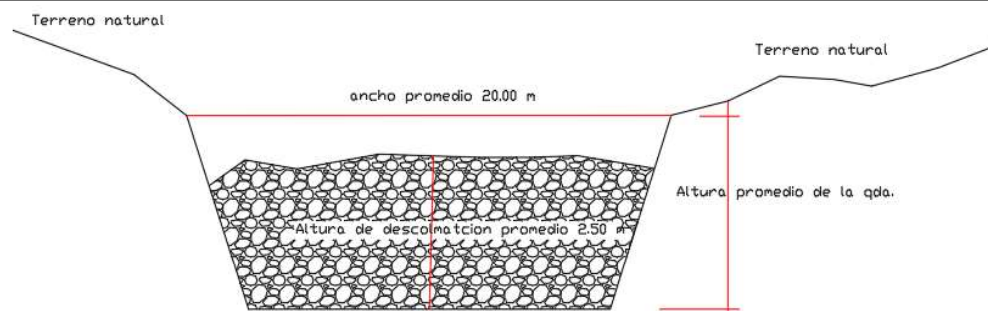

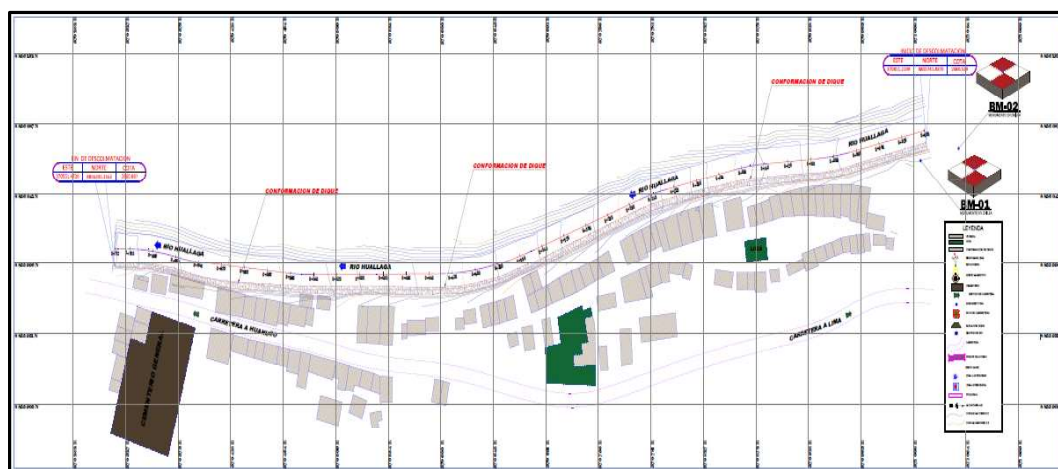

5.- IMAGEN SATELITAL DE ZONA VULNERABLE(GOOGLE EARTH)



6. PANEL FOTOGRÁFICO DE ZONA VULNERABLE



Fotografía 01, 02 Y 03; se evidencia colmatación del río huallaga en el distrito de san rafael, provincia de Ambo y departamento de Huánuco.

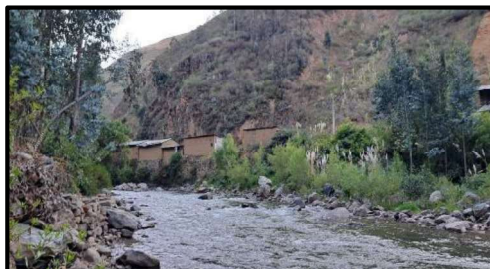

7.- PRESUPUESTO ESTIMADO:

ITEM	DESCRIPCIÓN	UND.	METRADO	PRECIO S/.	PARCIAL S/.
LIMPIEZA Y DESCOLMATACIÓN, EN LA MARGEN IZQUIERDA DEL RIO HUALLAGA, SECTOR CHANGADORA, DISTRITO SAN RAFAEL, PROVINCIA AMBO, REGIÓN HUÁNUCO					
1,00	OBRAS PROVISIONALES				4 423,91
1,01	CARTEL DE IDENTIFICACIÓN DE LA ACTIVIDAD 3.60 x 4.80 m	und.	1,00	1 707,41	1 707,41
1,02	CASETA DE GUARDIANIA Y/O ALMACEN	m2	30,00	90,55	2 716,50
2,00	TRABAJOS PRELIMINARES				21 621,09
2,01	MOVILIZACIÓN Y DESMOVILIZACIÓN DE EQUIPOS Y MAQUINARIA	vje	2,00	8 596,80	17 193,60
2,02	RAMPAS DE ACCESO A LA ACTIVIDAD	m3	240,00	5,28	1 267,20
2,03	TRAZO Y REPLANTEO	Km	0,71	1 775,66	1 266,05
2,04	CONTROL TOPOGRÁFICO	Km	0,71	2 656,73	1 894,25
3,00	MOVIMIENTO DE TIERRAS				172 186,66
3,01	LIMPIEZA Y DESCOLMATACIÓN DE CAUCE DE RÍO	m3	16 042,50	6,43	103 153,28
3,02	CONFORMACIÓN Y PERFILADO DE DIQUE CON MATERIAL PROPIO	m3	8 556,00	6,71	57 410,76
3,03	PERFILADO Y REFINE EN TALUD DE DIQUE	m2	2 852,00	3,44	9 810,88
3,04	ELIMINACIÓN DE MATERIAL EXCEDENTE D=5 km	m3	4 117,58	0,44	1 811,73
	COSTO DIRECTO				198 231,66
	GASTOS GENERALES (8%CD)				15 858,53
	UTILIDAD (5%CD)				9 911,58
	SUB TOTAL				224 001,77
	IGV (18%)				40 320,32
	TOTAL				264 322,08
	SUPERVISIÓN (3%CD)				5 946,95
	FICHA DEFINITIVA				10 000,00
	PRESUPUESTO TOTAL				280 269,03
SON: DOSCIENTOS OCHENTA MIL DOSCIENTOS SESENTA Y NUEVE CON 03/100 SOLES					

8.- CRONOGRAMA DE EJECUCIÓN

ITEM	ACTIVIDAD	UNID.	PLAZO DE EJECUCION (DÍAS)								
			MES 01				MES 2				
			I	II	III	IV	I	II	III	IV	
1.00	LIMPIEZA Y DESCOLMATACIÓN, EN LA MARGEN IZQUIERDA DEL RIO HUALLAGA, SECTOR CHANCADORA, DISTRITO SAN RAFAEL, PROVINCIA AMBO, REGIÓN HUANUCO										
01.01	OBRAS PROVISIONALES										
01.01.01	CARTEL DE IDENTIFICACION DE LA ACTIVIDAD 3,60 x 4,80 m	und									
01.01.02	MOVILIZACION Y DESMOVILIZACION DE EQUIPOS Y MAQUINARIA	vje									
01.02	OBRAS PRELIMINARES										
01.02.01	RAMPAS DE ACCESO A LA ACTIVIDAD										
01.02.02	TRAZO Y REPLANTEO	VJE									
01.02.03	CONTROL TOPOGRAFICO	km									
01.03	MOVIMIENTO DE TIERRAS										
01.03.01	LIMPIEZA Y DESCOLMATACION DE CAUCE DE RIO	m3									
01.03.03	CONFORMACION Y PERFILADO DE DIQUE CON MATERIAL PROPIO	m3									
01.03.04	PERFILADO Y REFINE EN TALUD DE DIQUE	m2									
01.03.05	ELIMINACION DE MATERIAL EXCEDENTE D=5 Km	m3									

ACTIVIDADES A REALIZAR PARA EL CUMPLIMIENTO DE LA OBRA

ITEM	ACTIVIDADES	MES 1		MES 2	
		15	30	15	30
1	CONTRATACION				
2	EJECUCION				
3	SUPERVISION				
4	SEGUIMIENTO				
5	LIQUIDACION				

Fecha de elaboración de la ficha:

8/07/2024

NOTA : * LA PRESENTE FICHA TÉCNICA REFERENCIAL DE PREVENCIÓN PARA LIMPIEZA, DESCOLMATACIÓN Y CONFORMACION DE DIQUE CON MATERIAL PROPIO DE CAUCES EN RÍOS Y QUEBRADAS, CONTIENE INFORMACION REFERENCIAL RESPECTO AL PRESUPUESTO, METRADOS, COSTOS UNITARIOS E INSUMOS; DEBIENDO SER LA FICHA TECNICA DEFINITIVA LA QUE ESTABLEZCA EL PRESUPUESTO DE LA ACTIVIDAD U OBRA.

* LA PROPUESTA TECNICA ES REFERENCIAL Y PUEDE VARIAR DE ACUERDO AL ESTUDIO DE LA FICHA TECNICA DEFINITIVA



PERÚ

Ministerio
de Desarrollo Agrario
y Riego



PRESUPUESTO REFERENCIAL DE LA PROPUESTA TECNICA

Presupuesto: LIMPIEZA, DESCOLMATACIÓN Y CONFORMACIÓN DE DIQUE CON MATERIAL PROPIO, EN LA MARGEN IZQUIERDA DEL RIO HUALLAGA SECTOR CHANCADORA EN LA LOCALIDAD DE SAN RAFAEL, DISTRITO DE SAN RAFAEL, PROVINCIA DE AMBO - DEPARTAMENTO DE HUANUCO

Lugar: SECTOR CHANCADORA, DISTRITO SAN RAFAEL, PROVINCIA AMBO, REGIÓN HUANUCO

Fecha : 8/07/2024

ITEM	DESCRIPCIÓN	UND.	METRADO	PRECIO S/.	PARCIAL S/.
LIMPIEZA Y DESCOLMATACIÓN, EN LA MARGEN IZQUIERDA DEL RIO HUALLAGA, SECTOR CHANCADORA, DISTRITO SAN RAFAEL, PROVINCIA AMBO, REGIÓN HUANUCO					
1,00	OBRAS PROVISIONALES				4 423,91
1,01	CARTEL DE IDENTIFICACION DE LA ACTIVIDAD 3.60 x 4.80 m	und.	1,00	1 707,41	1 707,41
1,02	CASETA DE GUARDIANIA Y/O ALMACEN	m2	30,00	90,55	2 716,50
2,00	TRABAJOS PRELIMINARES				21 621,09
2,01	MOVILIZACION Y DESMOVILIZACION DE EQUIPOS Y MAQUINARIA	vje	2,00	8 596,80	17 193,60
2,02	RAMPAS DE ACCESO A LA ACTIVIDAD	m3	240,00	5,28	1 267,20
2,03	TRAZO Y REPLANTEO	Km	0,71	1 775,66	1 266,05
2,04	CONTROL TOPOGRAFICO	Km	0,71	2 656,73	1 894,25
3,00	MOVIMIENTO DE TIERRAS				172 186,65
3,01	LIMPIEZA Y DESCOLMATACION DE CAUCE DE RIO	m3	16 042,50	6,43	103 153,28
3,02	CONFORMACION Y PERFILADO DE DIQUE CON MATERIAL PROPIO	m3	8 556,00	6,71	57 410,76
3,03	PERFILADO Y REFINE EN TALUD DE DIQUE	m2	2 852,00	3,44	9 810,88
3,04	ELIMINACION DE MATERIAL EXCEDENTE D=5 km	m3	4 117,58	0,44	1 811,73
COSTO DIRECTO					198 231,65
GASTOS GENERALES (8%CD)					15 858,53
UTILIDAD (5%CD)					9 911,58
SUB TOTAL					224 001,77
IGV (18%)					40 320,32
TOTAL					264 322,08
SUPERVISIÓN (3%CD)					5 946,95
FICHA DEFINITIVA					10 000,00
PRESUPUESTO TOTAL					280 269,03

SON: DOSCIENTOS OCHENTA MIL DOSCIENTOS SESENTA Y NUEVE CON 03/100 SOLES

NOTA: EL PRESUPUESTO ES REFERENCIAL, DEBIENDO SER LA FICHA TECNICA DEFINITIVA LA QUE ESTABLEZCA EL PRESUPUESTO FINAL DE LA ACTIVIDAD U OBRA

PLANILLA GENERAL DE METRADOS REFERENCIAL

Proyecto: : LIMPIEZA, DESCOLMATACIÓN Y CONFORMACIÓN DE DIQUE CON MATERIAL PROPIO, EN LA MARGEN IZQUIERDA DEL RIO HUALLAGA EN EL SECTOR CHANCADORA EN LA LOCALIDAD DE SAN RAFAEL, DISTRITO DE SAN RAFAEL, PROVINCIA DE AMBO - DEPARTAMENTO DE HUANUCO*

Ubicación: SECTOR CHANCADORA, DISTRITO SAN RAFAEL, PROVINCIA AMBO, REGIÓN HUANUCO

Fecha : 8/07/2024

Item	Descripción	Unid.	Nro veces	Dimensiones			Parcial	Total
				Largo	Ancho	Altura		
LIMPIEZA Y DESCOLMATACIÓN, EN LA MARGEN IZQUIERDA DEL RIO HUALLAGA, SECTOR CHANCADORA, DISTRITO SAN RAFAEL, PROVINCIA AMBO, REGIÓN HUANUCO								
1,00	TRABAJOS PROVISIONALES							
1,01	CARTEL DE IDENTIFICACION DE LA ACTIVIDAD 3.60 x 4.80 m	und.	1,00				1,00	1,00
1,02	CASETA DE GUARDIANIA Y/O ALMACEN	m2	1,00	6,00	5,00		30,00	30,00
2,00	TRABAJOS PRELIMINARES							
1,02	MOVILIZACION Y DESMOVILIZACION DE EQUIPOS Y MAQUINARIA	vje	2,00				2,00	2,00
2,02	RAMPAS DE ACCESO A LA ACTIVIDAD	m3						240,00
			1,00	15,00	4,00	4,00	240,00	
2,01	TRAZO Y REPLANTEO	Km	1,00				0,71	0,71
	Descolmatacion			713,00				
	Enrocado			0,00				
2,02	CONTROL TOPOGRAFICO	KM	1,00	713,00			0,71	0,71
	Descolmatacion			713,00				
	Enrocado			0,00				
1,03	MOVIMIENTO DE TIERRAS							
01.03.01	LIMPIEZA Y DESCOLMATACIÓN DEL CAUCE	m3	1,00	713,0	25,00	0,90	16 042,50	16 042,50
01.03.02	CONFORMACIÓN DE DIQUE SECO	m3	1,00	713,0	4,00	3,00	8 556,00	8 556,00
01.03.03	PERFILADO Y REFINE EN TALUD DE DIQUE	m2	1,00	713,0	4,00		2 852,00	2 852,00
01.03.04	ELIMINACIÓN DE MATERIAL EXCEDENTE	m3	1,00	esp =	10%		4 117,58	4 117,58

DIMENSIONES DE

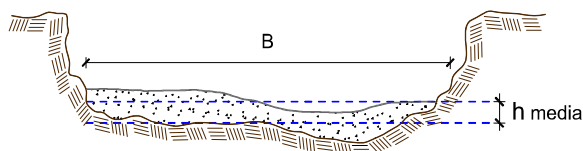

h media = 0,90 m
 B = 25,0 m

NOTA: LOS METRADOS SON REFERENCIALES, DEBIENDO SER LA FICHA TÉCNICA DEFINITIVA LA QUE ESTABLEZCA LOS VALORES FINALES, DE ACUERDO AL PLANTEAMIENTO ESTRUCTURAL

Precios y cantidades de recursos requeridos por propuesta referencial

Obra LIMPIEZA, DESCOLMATACIÓN Y CONFORMACIÓN DE DIQUE CON MATERIAL PROPIO, EN LA MARGEN IZQUIERDA DEL RIO HUALLAGA SECTOR CHANCADORA EN LA LOCALIDAD DE SAN RAFAEL, DISTRITO DE SAN RAFAEL, PROVINCIA DE AMBO - DEPARTAMENTO DE HUANUCO"

Fecha 8/07/2024

Lugar SECTOR CHANCADORA, DISTRITO SAN RAFAEL, PROVINCIA AMBO, REGIÓN HUANUCO

Código	Recurso	Unidad	Cantidad	Precio S/.	Parcial S/.
MANO DE OBRA					
0101010003	OPERARIO	hh	171,9355	27,49	4 726,51
0101010004	OFICIAL	hh	33,9484	21,61	733,62
0101010005	PEON	hh	446,8236	19,56	8 739,87
0101010010	OFICIAL (CONTROLADOR)	hh	87,7787	21,61	1 896,90
0101030000	TOPOGRAFO	hh	39,7600	28,53	1 134,35
01010300030003	AYUDANTE DE TOPOGRAFIA	hh	12,7797	21,61	276,17
					17 507,42
MATERIALES					
02040300010043	FIERRO 3/8"	var	0,3550	22,30	7,92
02041200010005	CLAVOS PARA MADERA CON CABEZA DE 3"	kg	7,5000	7,27	54,53
02041200010009	CLAVOS PARA MADERA CON CABEZA DE 2" A 4"	kg	2,0000	7,27	14,54
0204180008	CALAMINA GALVANIZADA e=0.14 mm	m2	24,0000	6,90	165,60
0207030001	HORMIGON	m3	0,4800	40,00	19,20
0213010001	CEMENTO PORTLAND TIPO I (42.5 kg)	bol	3,7560	29,00	108,92
02130300010003	YESO BOLSA 25 kg	bol	4,2600	20,00	85,20
0231010001	MADERA TORNILLO	p2	250,0000	7,00	1 750,00
0231040001	ESTACAS DE MADERA	und	71,0022	4,65	330,16
02310500010007	TRIPLAY LUPUNA E= 6 mm	m2	22,5000	17,24	387,90
0240020001	PINTURA ESMALTE	gal	0,4260	60,17	25,63
02901500260004	GIGANTOGRAFIA SEGUN DISEÑO	und	1,0000	600,00	600,00
					3 549,60
EQUIPOS					
0301000014	MIRAS	día	2,8400	17,36	49,30
0301000015	JALONES	día	5,6800	14,96	84,97
0301000022	ESTACION TOTAL	he	11,3600	18,92	214,93
0301000023	NIVEL TOPOGRAFICO	hm	28,4000	11,48	326,03
0301010006	HERRAMIENTAS MANUALES	%mo			503,74
03011600010005	CARGADOR SOBRE LLANTAS DE 200 - 250 HP 4. yd3	hm	27,5878	346,26	9 552,55
03011700010007	EXCAVADORA SOBRE ORUGAS 170 - 250 HP 1	hm	19,1084	451,50	8 627,44
03011800020002	TRACTOR DE ORUGAS DE 300-330 HP	hm	237,4239	636,58	151 139,31
03012200010003	CAMION PLATAFORMA 4 x 2 300 HP 19 tn	hm	12,0000	347,15	4 165,80
0301220010	CAMION VOLQUETE 6 x 4 330HP15 M3	hm	109,9394	387,56	42 608,11
0301220011	CAMION SEMI TRAYLER 6 x4 330 HP 35 TN	hm	30,0000	369,79	11 093,70
					228 365,88
				Total S/.	249 422,90

NOTA: LOS INSUMOS SON REFERENCIALES, DEBIENDO SER LA FICHA TECNICA DEFINITIVA LA QUE DETERMINE LOS INSUMOS FINALES



Análisis de precios unitarios

LIMPIEZA, DESCOLMATACIÓN Y CONFORMACIÓN DE DIQUE CON MATERIAL PROPIO, EN LA MARGEN IZQUIERDA DEL RIO HUALLAGA SECTOR CHANCADORA EN LA LOCALIDAD DE SAN RAFAEL, DISTRITO DE SAN RAFAEL, PROVINCIA DE AMBO - DEPARTAMENTO DE HUANUCO"

Partida	01.01.02	CARTEL DE IDENTIFICACION DE ACTIVIDAD				
Rendimiento	und/DIA	1,0000	EQ. 1,0000	Costo unitario directo por : und	1 707,41	
Código	Descripción Recurso	Unidad	Cuadrilla	Cantidad	Precio S/.	Parcial S/.
Mano de Obra						
0101010003	OPERARIO	hh	1,0000	8,0000	27,49	219,92
0101010005	PEON	hh	2,0000	16,0000	19,56	312,96
						532,88
Materiales						
02041200010009	CLAVOS PARA MADERA CON CABEZA D	kg		2,0000	7,27	14,54
0207030001	HORMIGON	m3		0,4800	40,00	19,20
0213010001	CEMENTO PORTLAND TIPO I (42.5 kg)	bol		1,2000	29,00	34,80
0231010001	MADERA TORNILLO	p2		70,0000	7,00	490,00
02901500260004	GIGANTOGRAFIA SEGUN DISEÑO	und		1,0000	600,00	600,00
						1 158,54
Equipos						
0301010006	HERRAMIENTAS MANUALES	%mo		3,0000	532,88	15,99
						15,99
Partida	01.01.01	CASETA DE GUARDIANIA Y/O ALMACEN				
Rendimiento	m2/DIA	20,0000	EQ. 20,0000	Costo unitario directo por : m2	90,55	
Código	Descripción Recurso	Unidad	Cuadrilla	Cantidad	Precio S/.	Parcial S/.
Mano de Obra						
0101010003	OPERARIO	hh	1,0000	0,4000	27,49	11,00
0101010004	OFICIAL	hh	1,0000	0,4000	21,61	8,64
0101010005	PEON	hh	1,0000	0,4000	19,56	7,82
						27,46
Materiales						
02041200010005	CLAVOS PARA MADERA CON CABEZA D	kg		0,2500	7,27	1,82
0204180008	CALAMINA GALVANIZADA e=0.14 mm	m2		0,8000	6,90	5,52
0231010001	MADERA TORNILLO	p2		6,0000	7,00	42,00
02310500010007	TRIPLAY LUPUNA E= 6 mm	m2		0,7500	17,24	12,93
						62,27
Equipos						
0301010006	HERRAMIENTAS MANUALES	%mo		3,0000	27,46	0,82
						0,82



Partida	01.02.01		MOVILIZACION Y DESMOVILIZACION DE MAQUINARIAS Y EQUIPOS			
Rendimiento	glb/DIA	1,0000	EQ. 1,0000	Costo unitario directo por : glb		8 596,80
Código	Descripción Recurso	Unidad	Cuadrilla	Cantidad	Precio S/.	Parcial S/.
Mano de Obra						
0101010005	PEON	hh	6,0000	48,0000	19,56	938,88
						938,88
Equipos						
0301010006	HERRAMIENTAS MANUALES	%mo		3,0000	938,88	28,17
03012200010003	CAMION PLATAFORMA 4 x 2 300 HP 19 tn hm		0,7500	6,0000	347,15	2 082,90
0301220011	CAMION SEMI TRAYLER 6 x4 330 HP 35 T hm		1,8750	15,0000	369,79	5 546,85
						7 657,92
Partida	01.02.03		RAMPAS DE ACCESO A LA ACTIVIDAD			
Rendimiento	m3/DIA	1 000,0000	EQ. 1 000,0000	Costo unitario directo por : m3		5,28
Código	Descripción Recurso	Unidad	Cuadrilla	Cantidad	Precio S/.	Parcial S/.
Mano de Obra						
0101010005	PEON	hh	1,0000	0,0080	19,56	0,16
0101010010	OFICIAL (CONTROLADOR)	hh	0,1000	0,0008	21,61	0,02
						0,18
Equipos						
0301010006	HERRAMIENTAS MANUALES	%mo		3,0000	0,18	0,01
03011800020002	TRACTOR DE ORUGAS DE 300-330 HP	hm	1,0000	0,0080	636,58	5,09
						5,10
Partida	01.02.04		TRAZO Y REPLANTEO			
Rendimiento	km/DIA	0,5000	EQ. 0,5000	Costo unitario directo por : km		1 775,66
Código	Descripción Recurso	Unidad	Cuadrilla	Cantidad	Precio S/.	Parcial S/.
Mano de Obra						
0101010003	OPERARIO	hh	0,1000	1,6000	27,49	43,98
0101010005	PEON	hh	0,5000	8,0000	19,56	156,48
0101030000	TOPOGRAFO	hh	1,0000	16,0000	28,53	456,48
01010300030003	AYUDANTE DE TOPOGRAFIA	hh	0,5000	8,0000	21,61	172,88
						829,82
Materiales						
02040300010043	FIERRO 3/8"	var		0,5000	22,30	11,15
0213010001	CEMENTO PORTLAND TIPO I (42.5 kg)	bol		3,6000	29,00	104,40
02130300010003	YESO BOLSA 25 kg	bol		3,0000	20,00	60,00
0231040001	ESTACAS DE MADERA	und		50,0000	4,65	232,50
0240020001	PINTURA ESMALTE	gal		0,3500	60,17	21,06
						429,11
Equipos						
0301000014	MIRAS	día	2,0000	4,0000	17,36	69,44
0301000015	JALONES	día	4,0000	8,0000	14,96	119,68
0301000022	ESTACION TOTAL	he	1,0000	16,0000	18,92	302,72
0301010006	HERRAMIENTAS MANUALES	%mo		3,0000	829,82	24,89
						516,73
Partida	01.02.05		CONTROL TOPOGRAFICO			
Rendimiento	km/DIA	0,2000	EQ. 0,2000	Costo unitario directo por : km		2 656,73



Código	Descripción Recurso	Unidad	Cuadrilla	Cantidad	Precio S/.	Parcial S/.
Mano de Obra						
0101010004	OFICIAL	hh	0,1000	4,0000	21,61	86,44
0101010005	PEON	hh	0,5000	20,0000	19,56	391,20
0101030000	TOPOGRAFO	hh	1,0000	40,0000	28,53	1 141,20
01010300030003	AYUDANTE DE TOPOGRAFIA	hh	0,2500	10,0000	21,61	216,10
						1 834,94
Materiales						
02130300010003	YESO BOLSA 25 kg	bol		3,0000	20,00	60,00
0231040001	ESTACAS DE MADERA	und		50,0000	4,65	232,50
0240020001	PINTURA ESMALTE	gal		0,2500	60,17	15,04
						307,54
Equipos						
0301000023	NIVEL TOPOGRAFICO	hm	1,0000	40,0000	11,48	459,20
0301010006	HERRAMIENTAS MANUALES	%mo		3,0000	1 834,94	55,05
						514,25

Partida **01.03.01** **LIMPIEZA Y DESCOLMATACIÓN DE CAUCE DE RIO**

Rendimiento **m3/DIA** **850,0000** EQ. **850,0000** Costo unitario directo por : m3 **6,43**

Código	Descripción Recurso	Unidad	Cuadrilla	Cantidad	Precio S/.	Parcial S/.
Mano de Obra						
0101010003	OPERARIO	hh	1,0000	0,0094	27,49	0,26
0101010005	PEON	hh	1,0000	0,0094	19,56	0,18
						0,44
Equipos						
0301010006	HERRAMIENTAS MANUALES	%mo		3,0000	0,44	0,01
03011800020002	TRACTOR DE ORUGAS DE 300-330 HP	hm	1,0000	0,0094	636,58	5,98
						5,99

Partida **01.03.02** **CONFORMACION DE DIQUE SECO C/ MAQUINARIA CON MATERIAL PROPIO**

Rendimiento **m3/DIA** **810,0000** EQ. **810,0000** Costo unitario directo por : m3 **6,71**

Código	Descripción Recurso	Unidad	Cuadrilla	Cantidad	Precio S/.	Parcial S/.
Mano de Obra						
0101010005	PEON	hh	1,0000	0,0099	19,56	0,19
0101010010	OFICIAL (CONTROLADOR)	hh	1,0000	0,0099	21,61	0,21
						0,40
Equipos						
0301010006	HERRAMIENTAS MANUALES	%mo		3,0000	0,40	0,01
03011800020002	TRACTOR DE ORUGAS DE 300-330 HP	hm	1,0000	0,0099	636,58	6,30
						6,31



Partida	01.03.04		PERFILADO Y REFINE EN TALUD DE DIQUE			
Rendimiento	m2/DIA	1 200,0000	EQ. 1 200,0000		Costo unitario directo por : m2	3,44
Código	Descripción Recurso	Unidad	Cuadrilla	Cantidad	Precio S/.	Parcial S/.
Mano de Obra						
0101010004	OFICIAL	hh	1,0000	0,0067	21,61	0,14
0101010005	PEON	hh	2,0000	0,0133	19,56	0,26
						0,40
Equipos						
0301010006	HERRAMIENTAS MANUALES	%mo		3,0000	0,40	0,01
03011700010007	EXCAVADORA SOBRE ORUGAS 170 - 25l/hm		1,0000	0,0067	451,50	3,03
						3,04
Partida	01.03.05		ELIMINACION DE MATERIAL EXCEDENTE D=5 km			
Rendimiento	m3/DIA	1 200,0000	EQ. 1 200,0000		Costo unitario directo por : m3	12,82
Código	Descripción Recurso	Unidad	Cuadrilla	Cantidad	Precio S/.	Parcial S/.
Mano de Obra						
0101010005	PEON	hh	1,0000	0,0067	19,56	0,13
0101010010	OFICIAL (CONTROLADOR)	hh	0,1000	0,0007	21,61	0,02
						0,15
Equipos						
03011600010005	CARGADOR SOBRE LLANTAS DE 200 - 2' hm		1,0000	0,0067	346,26	2,32
0301220010	CAMION VOLQUETE 6 x 4 330HP15 M3	hm	4,0000	0,0267	387,56	10,35
						12,67

NOTA: LOS ANALISIS DE COSTOS UNITARIOS SON REFERENCIALES, DEBIENDO SER LA FICHA TECNICA DEFINITIVA LA QUE DETERMINE LOS COSTOS UNITARIOS FINALES

C R O N O G R A M A

LIMPIEZA, DESCOLMATACIÓN Y CONFORMACIÓN DE DIQUE CON MATERIAL PROPIO, EN LA MARGEN IZQUIERDA DEL RIO HUALLAGA SECTOR CHANCADORA EN LA LOCALIDAD DE SAN RAFAEL, DISTRITO DE SAN RAFAEL, PROVINCIA DE AMBO - DEPARTAMENTO DE HUANUCO"

Fecha : 08/07/2024

ITEM	ACTIVIDAD	UNID.	PLAZO DE EJECUCION (DÍAS)							
			MES 01				MES 2			
			I	II	III	IV	I	II	III	IV
1,00	LIMPIEZA Y DESCOLMATACIÓN, EN LA MARGEN IZQUIERDA DEL RIO HUALLAGA, SECTOR CHANCADORA, DISTRITO SAN RAFAEL, PROVINCIA AMBO, REGIÓN HUANUCO									
01.01	OBRAS PROVISIONALES									
01.01.01	CARTEL DE IDENTIFICACION DE LA ACTIVIDAD 3.60 x 4.80 m	und	■							
01.01.02	MOVILIZACION Y DESMOVILIZACION DE EQUIPOS Y MAQUINARIA	vje	■							■
01.02	OBRAS PRELIMINARES									
01.02.01	RAMPAS DE ACCESO A LA ACTIVIDAD									
01.02.02	TRAZO Y REPLANTEO	VJE	■							
01.02.03	CONTROL TOPOGRAFICO	km								
01.03	MOVIMIENTO DE TIERRAS									
01.03.01	LIMPIEZA Y DESCOLMATACION DE CAUCE DE RIO	m3								
01.03.03	CONFORMACION Y PERFILADO DE DIQUE CON MATERIAL PROPIO	m3								
01.03.04	PERFILADO Y REFINE EN TALUD DE DIQUE	m2								
01.03.05	ELIMINACION DE MATERIAL EXCEDENTE D=5 Km	m3								

MOVILIZACIÓN Y DESMOVILIZACIÓN DE MAQUINARIA

TIEMPO A LA ACTIVIDAD = 1,50 Hr

TIEMPO A LA CANTERA = 1,00 Hr

TIPO DE MÁQUINA	CANT. (UND)	TIEMPO HORAS (IDA Y VUELTA)
VEHÍCULOS TRANSPORTABLES		
CAMION SEMITRAYLER 6 X 4 330 HP 35 ton		39,00
TRACTOR DE ORUGAS DE 310 HP	4	12,00
EXCAVADORA SOBRE ORUGAS 325 HP 2.0-3.8 yd3 (ACTIVIDAD)	4	12,00
EXCAVADORA SOBRE ORUGAS (CANTERA)		
CARGADOR SOBRE LLANTAS DE 200-250 HP 4.6 yd3	1	3,00
RODILLO LISO VIBRATORIO AUTOPROPULSADO 70-100 HP 7-9 ton	2	6,00
MOTONIVELADORA DE 125 HP	2	6,00
CAMION PLATAFORMA 4 X 2 122 HP 8 ton		
MARTILLO NEUMATICO DE 29 kg	2	
COMPRESORA NEUMATICA 335 - 375 PCM - 93 HP	2	
VEHÍCULOS AUTO TRANSPORTABLES		
CAMION VOLQUETE DE 6X4 15 m3	4	12,00
CAMION CISTERNA 4 X 2 (AGUA) 122 HP 2,000 gl	1	3,00
CAMIONETA 4X4 PICK-UP	1	3,00